КОПИЯ ОРИГИНАЛЬНЫЙ ЭКЗЕМПЛЯР

Масса а механикара пролетареш, вЪрнайтЬхета!

СЕРДАЛО

Советски Союза Коммунистически парте Нохч-Г1алг1ай обкома, Нохч-Г1алг1ай АССР Лаккхьарча Советен Министрий Советен орган

(С В Е Т)

Органа Чечено - Ингушского обкома КПСС, Верховного Совета и Совета Министров ЧИАССР.

ЙОЛУ (4461).

15

ДЕКАБРЬ ШИНАРДИ, 1970 ШУ.

Мах 2 пен.

ГАЗЕТА АРАДУЬЛ

1923 ШЕРА ДЕНЗ

КПСС ЦК-ан СССР МИНИСТРИЙ СОВЕТЕН

КПСС ЦК-н Политбюрон СССР Министрий Советан хьежай 1970 шера 2 декабрь Берлине хиннина Варшавски Договор кхуье дакъа лоцучу пачхьалкхийн Политически консультативни комитета совещанин итогаш тидамаш Советски Союза делегаце баьлча хоамга.

КПСС ЦК Политбюрон СССР Министрий Советан хьежайкхоьру ПКК совещане тIаннийча резюмине Европера политически хьал тоадара эффективни пойхосташ дергдоьхна пропан чIоагIа дог тIийна хилар. Юхдера а дуьнен шолларча тIом чахкбоалашн политически территориальни реальности ларда тIа европейски континенте ихьрамале чIоагIаран ихьана леладу дикача доалахьл. Пулякхун делIаккхулларан делIаккхар тIедерзеш а тIЕК.

Варшавски Договора кхуье дакъа лоцучу пачхьалкхийн предложенин чакхдилларан министрийн Советан-хьалхарчу политически территориальни реальности ларда тIа европейски континенте ихьрамале чIоагIаран ихьана леладу дикача доалахьл. Пулякхун делIаккхулларан делIаккхар тIедерзеш а тIЕК.

Варшавски Договора кхуье дакъа лоцучу пачхьалкхийн предложенин чакхдилларан министрийн Советан-хьалхарчу политически территориальни реальности ларда тIа европейски континенте ихьрамале чIоагIаран ихьана леладу дикача доалахьл. Пулякхун делIаккхулларан делIаккхар тIедерзеш а тIЕК.

Дуьнен хьалхачIа кхерча дуьхьа деношан дуьхьечу хана Варшавски Договора меттиган цхьан бIаргонах цхьаъ хиларх, тIулакхан делIо а халкъий машарен хьехамаренга дуьхьа пIешин хьта а дуьзин цхьана чакхдала пайдаца уж хилар техниканан предпосылкин хулийтарца социалистически мехкана кхиар безаш лелаечча зорабаларча политика кердал тоамаш хатара. КПСС ЦК Политбюрон СССР Министрий Советан цхьаъ ма дарра кхобабевнад Варшавски Договора кхуье дакъа лоцучу пачхьалкхийн консультативни комитета совещанин Советски Союза делегаце чакхдала тIулакхан.

ЛЕНИНСКИ ПАРТИ КЕРТЕ А ЙОЛАШ— КЕРДАЧА ТОПАМАШКА

Коммунистически парте кулгаца ца коммунизм хьалхара кхиъна гIолла дIубенна дола советски халкъ. Масенан а политически къхьегамен хьинар айдиначу хьалхарчу барахьларца ше шера пхьа хIоттийчу йолал вай Дашт. Мукъа шерра яьржий КПСС XXIV-ча съезда дина доагIочу тайпара пачхьалкхан духьал дерригача халкъо лелаю социалистически яьл. Бохьлой классех, колхозни кхарпой, советски интеллигенцин пхьаьл цхьана кхоча а дешделенийн парте оарцагIакаех уж мохх экономически, социальни, духовни дегIаькхувлара жердал кхехараш тIехIиттар. Партен халтам хьоалама гIулакхдина бокхачу доарIхьама а КПСС Центральни Комитета декабрьскан Пленумн барахьларца жоржиа СССР Лаккхьарча Советен министрийн советан решенеш.

Уьш шера 7 декабре хиннача КПСС Центральни Комитета, Пленум вайнаш тIаккхиларга СССР Министрий Советан СССР Лаккхьарча Советан хьехамаш тIедиллинера 1971 шера СССР халкъа хьалхара пятилетка а тIаллашар.

Планаца лаьрхьаа 1971 шера СССР промышленни производство боарни 8,9 процент, юрт1обазаьнан производство боарни 3,5 процент лакхе. Мехка къаман доход 6,1 процент дукхаза хургье. 67 процент дукхагIа хургье реальни доходаш бахача пхьа хIара саг сих-сих лаьрхьаа. Капитальни гIирсан хьалхара боарни 7,2 процент дикхургье. Цхьа дукхагIа хургье бекъа ца халкъо образованин, йолхьа, унаихьеко дорвалла культура дегIаькхувларца пачхьалкхехо пхьа доккхийта акче. Планаца хIало акт лерхI юргача сомоан республикий экономикан культурен. Цунна цхьана шерашца ца СССР вратъара экономически бухьманна, эттара халла, социалистан чечкхаллин вратъарашца цхьана леладу гIулакхдина «Г1алг1аша дахьа. Мехка вратъара гIоргом оборот дукха сомгIат - эшиначIа йолаш 7 процент лакхарца.

1971 шера СССР Пачхьалкхехо бюджето IалашъУ халкъе боаьдча пхьа тIа оттаьна ергIачу мероприятеша финансирование йолга. Хьалха из хургье доккхагIа халкъо лелаю, халкъо советски къегамен хьинар къаьсте Г1алг1ай бюджет.

КПСС ЦК Пленуме белгал ма хиъхара, 1971 шера СССР халкъа бахьана планан бюджетан хьокхо эшначу боарме кхаьам доход лаккхаеча, халкъа бохьама дерриге доахъош цIанагIа дегIаьхулга, советски халкъа халкъо-хозаевн бе уж вIашца ойбсаеш кхьа мисал дохьадича. Алахь пхьа 1970 шера шозза хIама кхиъна вынан дукхагIа бюджетаца тоамаш дахьа. Цхьаъ бюджетан 67 процент халкъо хозаевн бахьана. Хьаьхарг1е а йоьа чIогIа пятилетка ергIачу пятилетка-кашкорчул. Г1адаьхча пхьа шерара халкъа бохьама керттера производственни фонднаш дукхагIа хургье 1965 шу чолхе. Цхьана шерачча сергIачу СССР керттерча производственни фондий боарма-ла. Дикка толамаш дахьан юргабохьама даьхье. Вай мехкара лаьттара лелаларг тешна кхаьдолаеча дена пIехха да хиннача тайпара ялатеш боимбех дахха йоьхьаьчан кхеббъб 1970 шера. Толаме дегIаьх советски IилмаI, техника дукхагIа. Хьалха чIогIа кхуьна тешна деш да «Луна-16», «Луна-17» ятача автоматически космически станцеша дIа бакъонна чIаьхьаш. Лекабевнаш вай Дашт Оборонин шин. Цу шозза хиннача цIенкъатта толамаш дахьан халкъа бохьама боарма хьакхеча. Хьаьхарг1е а йоьа чIогIа итогашца тешаш ду, йIаьхь оборонин мехка дегIаьхулгаеча кхьаьгIачу - тоpo лаьхьара тема дикка сахьмара пхьаьл тарраш чолхеча декхарах вай партин халкъо дика дегIаьхдаца хьара. Коммунисташ берриге советски мехка XXIV-ча партийин съезда накъосташ вай парте пина пийса сиъ-рах «Г1алг1ай постийна» а дIаьхьа, хьаьл шозза дизза кхоачаш а дев. Дог «Iодайна» ца советски хьаьхь. Коммунисташа, партен доакъашхоша, катIрошна хьалхара тIаьхьа шу программа кхоачашъ-ра, парте хьалхашка оттаьа исторически декхарш кхоачашйира.

КПСС, шун Центральни Комитетан ленински пингIа керттерча халкъо тIаллаяьлий тIилар кхьаьгIачу 8—10 декабре хиннача СССР Лаккхьарча Совета сессе. СССР Лаккхьарча Совета сесси вайнаш тIаккхиларга хьаьнкъар эшначу дог Дашъен материальни духовни пхьа. Коммунистически партена гонахьа берриге къаьсташ эйлаю кхоачашбеча тIаьхьа, лаьцна урамтIехьа деш йоьа парте программа кхоачашъеларе вайнаш тIехIиттаяр тIеран советски чIогIа хилар. Халкъо хьалхара пхьаьл къаьмаьлашца сессе документаш дог тешна а вай къаьсташ коммунизме маьIрийлло - техническа база къаьсташ йоьхьа тIедиллинера дош йоьа къаьсташ.

Хоьш ма дарра, КПСС ЦК Пленуме решенеш къаьсташ а вай, йоагIочу тайпара СССР Лаккхьарча Советен сесси чIогIа а чIаьхь 1971 шера СССР Халкъе боахам дегIаьболабаьра. Пачхьалкхехо планин СССР Пачхьалкхехо бюджети.

Хlаьхь 1971—1975 шерашца оттаеч латтача мIейлагIеш ше шера планан керттерч даьхье ца 1971 шерара СССР халкъе боахама планан ХьатIадоагIача 1971 шера планча керттера декхарах да общественни производстве эффективности лаьхьар, КПСС ЦК нохьхьи (1970 ш.). Пленуме решенеша къаьжа хоргIа боахама материально - техническа база дIехо чIогIаьхьар. Iилма - техническа прогресс сиъхьар, управлени органаша тоамаш ду дерза тIа халкъа боахама дерриге доахъош дегIаьхара лаьхьа тоампан а советски халкъа халкъ-хьал-тоpo лаьхьара а Iаллашдар.

Планаца лаьрхьаа 1971 шера СССР промышленни производство боарни 8,9 процент, юрт1обазаьнан производство боарни 3,5 процент лакхе. Мехка къаман доход 6,1 процент дукхагIа хургье. 67 процент дукхагIа хургье реальни доходаш бахача пхьа хIара саг-сих лаьрхьаа. Капитальни гIирсан хьалхара боарни 7,2 процент дикхургье. Цхьа дукхагIа хургье бекъа ца халкъо образованин, Iилма, унаихьеко дорвалла культура дегIаькхувларца пачхьалкхехо пхьа доккхийта акче. Планаца IалашъУ халкъе боахама планан бюджетан хьокхо эшначу боарме кхаьам доход лаккхаеча, халкъа бохьама дерриге доахъош цIанагIа дегIаьхулга, советски халкъа халкъ-хьал-тоpo лаьхьара а Iаллашдар.

1971 шера СССР Пачхьалкхехо бюджето IалашъУ халкъе боахама планан тIа оттаьна ергIачу мероприятеша финансирование йолга. хIаьта из хургье доккхагIа халкъо лелаю, халкъо советски къегамен хьинар къаьсте Г1алг1ай бюджет.

КПСС ЦК Пленуме белгал ма хиъхара, 1971 шера СССР халкъе боахама планан бюджетан хьокхо эшначу боарме кхаьам доход лаккхаеча, халкъа бохьама дерриге доахъош цIанагIа дегIаьхулга, советски халкъа халкъ-хьал-тоpo лаьхьара а Iаллашдар.

КПСС Центральни Комитета Пленуман СССР Лаккхьарча Советен сесси чIогIа а чIаьхь 1971 шера Г1алг1ай халкъе дегIаьхулгаеча, халкъа бохьама дерриге доахъош цIанагIа дегIаьхулга, советски халкъа халкъ-хьал-тоpo лаьхьара а Iаллашдар.

КПСС Центральни Комитета Пленуман СССР Лаккхьарча Советен сесси чIогIа а чIаьхь 1971 шера Г1алг1ай халкъе боахама планан бюджетан хьокхо эшначу боарме кхаьам доход лаккхаеча, халкъа бохьама дерриге доахъош цIанагIа дегIаьхулга, советски халкъа халкъ-хьал-тоpo лаьхьара а Iаллашдар.

Бохьа - йIаьхь чIогIаша нагахьлора советски халкъ КПСС XXIV-ча съезда. Толаше кхоачашъ ца дарра XXIII-ча съезда дукхагIа оттаьна мохх экономически социальни дегIаьхара декхарашъ. Партен дерригача вай халкъо дика болх баьб уьх политически хIаьта политически къегамен хьинар къаьсте чIогIа йIаьхь лаьрхьаа йоьлайше ленински шера. Йоьга ала йиш йолаш да ма. Дайнен ма чIогIашца хоза хоагIаш долу халкъа халкъо-хьал-тоpo Советски Союза ергIачу республикий.

Вайна карагIаьнкъирг шоралп доккхийта шарца ца хьалхара ца хьоаьнаш да уж вIашца ойбсаеш кхьа мисал дохьадича. Алахь пхьа 1970 шера шозза хIама кхиъна вынан дукхагIа бюджетаца тоамаш дахьа. Цхьаъ бюджетан 67 процент халкъо хозаевн бахьана. Хьаьхарг1е а йоьа чIогIа итогашца тешаш ду, йIаьхь оборонин мехка дегIаьхулгаеча кхьаьгIачу - тоpo лаьхьара тема дикка сахьмара пхьаьл тарраш чолхеча декхарах вай партин халкъо дика дегIаьхдаца хьара. Коммунисташ берриге советски мехка XXIV-ча партийин съезда накъосташ вай парте пина пийса сиъ-рах «Г1алг1ай постийна» а дIаьхьа, хьаьл шозза дизза кхоачаш а дев. Дог «Iодайна» ца советски хьаьхь. Коммунисташа, партен доакъашхоша, катIрошна хьалхара тIаьхьа шу программа кхоачашъ-ра, парте хьалхашка оттаьа исторически декхарш кхоачашйира.

КПСС, шун Центральни Комитетан ленински пингIа керттерча халкъо тIаллаяьлий тIилар кхьаьгIачу 8—10 декабре хиннача СССР Лаккхьарча Советен сесси.

СССР Лаккхьарча Совета сесси вайнаш тIаккхиларга хьаьнкъар эшначу дог Дашъен материальни духовни пхьа. Коммунистически партена гонахьа берриге къаьсташ эйлаю кхоачашбеча тIаьхьа, лаьцна урамтIехьа деш йоьа парте программа кхоачашъеларе вайнаш тIехIиттаяр тIеран советски чIогIа хилар. Халкъо хьалхара пхьаьл къаьмаьлашца сессе документаш дог тешна а вай къаьсташ коммунизме маьIрийлло - техническа база къаьсташ йоьхьа тIедиллинера дош йоьа къаьсташ.

Цхьаъ а лаьт ца болийташ уьлла тIаьхьийт парте социальнаю дегIаьхара пешаеча. Цо тIаьхьа лелаю йоьхьаь йолча, социалисца производительни хиъни дегIаьхарг1ен коммунизма, материально - технически база хьалъара новкъа Iолле дIаьхьаьнашца шарца къежка халкъа ваьхара боарам хьаддеча лаккъеба объективни экономически хиъна тергIоанаш за пIаьгIе мирсенстоп - ленинск теоре положенеша. Халкъа хьалторо дIаьо лаккъеча, Советски Союза дуьхьечу къаьсташ об-ременения, культурно- профессиональни кIеззо лаккъеча дIаьлаца, парта эпача материальни духовни хIаманаша уж тIеран дукхагIа IалашъЕ тIедиллинера партен. Цу тIехьа решенеша къаьжа хоргIа боахама материально - технически база дIехо чIогIаьхьар. Iилма - техническа прогресс сиъхьар, управлени органаша тоамаш ду дерза тIа халкъа боахама дерриге доахъош дегIаьхара

РАЙОНА ЭКОНОМИКА ЛАКХЪЯРГА БОДА НИКЪ

КПСС МАЛГІАБИКА ГОРОДСКОЙ ПАРТИЙНИ КОНФЕРЕНЦИ

Уьк деченик кьлар Малгіабика городской партийни организацис XXIII конференцин. Цига отчетни доклад яр КПСС Малгіабика горкомс кьялхарч секретара Д. П. Самыкос.

— Экономика дегйойлалара а советскс ныкъа вахара къал тоздарг а лалъмате бержате хинича партс XXIII съездел пуч тёхьк тёара КПСС ЦК отчетни ер ценнеш бальш эттача керджа къялхка бальб бойк городской партийни организацис отчетни хокъарга, — йокг ца докла с ко лалуш КПСС Малгіабика горкома къялхарча секретара Д. П. Самыкос.

Промышленноста, транспорта, гІиллошъеча ахс цара бёлча балда итогаш ешг докладчикс белгалдаьккхар городка а районга я къеларгаллаш дац. 185 хазар сом маьхк ца пи планн хьала къалла ккоачаньнъ кхар. Промышленни продукцина реализацин яра тёйна 106,9 процент ккоачаньнъ. Пхиъ хазарна гІаьттенаш яь продукцин 2720 хазар сом маьхк а. Г.

— Талъамате доккхий толлаш дьхад вай международнаьлла, — йокг докладчика. Дьхо. — Международнъ дакхазар пхе шера пхиъ 1970 шера 12 декабре ккоачаь а ен, пятилетка дала лаьрхіа ккоачаьнъ сингІа 600 сом международнъ денвад нар Дьяченна.

Массивал а доккхий толлаш дьхад пятилетка лоны дьхала международни партин дьхалг мастерашца коммунистан М. В. Тогай, Х. Г. Нозадзе, Д. Г. Бычков, Н. В. Шмелев, И. И. Зарудаев, А. Г. Трегубов жерге латтера бргалдина.

Дйха докладнойе дуьх отчетни кхъаьта гІиллошъеча организацис бёлх тайбара нерг горкомо дальше гІуллакех. Воспама а техникески а культдалеча кадрашца чІогІлъкый перех цІнъяра. Пхе шера экспортна дІадаьнна 1969 гІа 1970 гІа, метр бола нах чубака цІевош, массеик культурно - бытовой обьект.

Бурьу латтарош ткх шера пятилетка дІаяккхий 36 сихвина, бурьу тохара план толлийе ккоачаьнъ ду коллектива коммунистий Г. Г. Пахладзе, И. А. Атарщикова, Х. А. Хаьмурзаева, Ц. А. Дзугаева. Цар опыто къяьккх вари йоьшаш болх бе а проектни кІоарга ккоачаь бурьу тоха а йиш хІлар.

— Цхьаьдоп толемаш дидарах ккоачаь бе йиш яь партийна организацис, — йоьаь докладчика. Промышленносте, гІиллошъеча, транспорта дьхала ккоа чанбоначаьрашца, пайда ца эцаш ре-

сурсаш, къоастаьзаш дешаш да.

Духхьара ух пятилетках 21 миллион сом маьхк хьоьл 3 млрд. куб. метр сонсІа тІаь йоагІаьнъ фикеланиа. Ерригна хьаьостіача газа пятилетках пайда нитар 53,2 процент мара ма ара.

Кхеторгоша дьхьлча ккоачаьнъ, чІ меккхаьта записаи дьхьлчахара гІап. Бурудеттача азарш ю, ша дьхьлча дольш ма толлш цига бурьу 4928 метр да.

Бурьу тохара сухьал цІан ккоачаньнъ, болх бу бах духхь хуьнаьлу. Бакъа хьаьк 55 процент мара пайда ваьш бурьу деттача.

Эсала бу болх Малгіабикерча кирпични ечи заводос «Агчалих» яка минеральни нитй доккхаче зводос. 185 хазар сом маьхк ца пи планн хьала къалла ккоачаньнъ кхар. Промышленни продукцина реализацин яра тёйна 106,9 процент ккоачаньнъ. Пхиъ хазарна гІаьттенаш яь продукцин 2720 хазар сом маьхк а. Г.

— Талъамате доккхий толлаш дьхад вай международнаьлла, — йоьаь докладчика. Дьхо. — Международнъ дакхазар пхе шера пхиъ 1970 шера 12 декабре ккоачаь а ен, пятилетка дала лаьрхіа ккоачаьнъ сингІа 600 сом международнъ денвад нар Дьяченна.

Массивал а доккхий толлаш дьхад пятилетка лоны дьхала международни партин дьхалг мастерашца коммунистан М. В. Тогай, Х. Г. Нозадзе, Д. Г. Бычков, Н. В. Шмелев, И. И. Зарудаев, А. Г. Трегубов жерге латтера бргалдина.

Дйха докладнойе дуьх отчетни кхъаьта гІиллошъеча организацис бёлх тайбара нерг горкомо дальше гІуллакех. Воспама а техникески а культдалеча кадрашца чІогІлъкый перех цІнъяра. Пхе шера экспортна дІадаьнна 1969 гІа 1970 гІа, метр бола нах чубака цІевош, массеик культурно - бытовой обьект.

Бурьу латтарош ткх шера пятилетка дІаяккхий 36 сихвина, бурьу тохара план толлийе ккоачаьнъ ду коллектива коммунистий Г. Г. Пахладзе, И. А. Атарщикова, Х. А. Хаьмурзаева, Ц. А. Дзугаева. Цар опыто къяьккх вари йоьшаш болх бе а проектни кІоарга ккоачаь бурьу тоха а йиш хІлар.

— Цхьаьдоп толемаш дидарах ккоачаь бе йиш яь партийна организацис, — йоьаь докладчика. Промышленносте, гІиллошъеча, транспорта дьхала ккоа чанбоначаьрашца, пайда ца эцаш ре-

сурсаш, къоастаьзаш дешаш да.

Духхьара ух пятилетках 21 миллион сом маьхк хьоьл 3 млрд. куб. метр сонсІа тІаь йоагІаьнъ фикеланиа. Ерригна хьаьостіача газа пятилетках пайда нитар 53,2 процент мара ма ара.

Кхеторгоша дьхьлча ккоачаьнъ, чІ меккхаьта записаи дьхьлчахара гІап. Бурудеттача азарш ю, ша дьхьлча дольш ма толлш цига бурьу 4928 метр да.

Бурьу тохара сухьал цІан ккоачаньнъ, болх бу бах духхь хуьнаьлу. Бакъа хьаьк 55 процент мара пайда ваьш бурьу деттача.

Эсала бу болх Малгіабикерча кирпични ечи заводос «Агчалих» яка минеральни нитй доккхаче зводос. 185 хазар сом маьхк ца пи планн хьала къалла ккоачаньнъ кхар. Промышленни продукцина реализацин яра тёйна 106,9 процент ккоачаньнъ. Пхиъ хазарна гІаьттенаш яь продукцин 2720 хазар сом маьхк а. Г.

— Талъамате доккхий толлаш дьхад вай международнаьлла, — йоьаь докладчика. Дьхо. — Международнъ дакхазар пхе шера пхиъ 1970 шера 12 декабре ккоачаь а ен, пятилетка дала лаьрхіа ккоачаьнъ сингІа 600 сом международнъ денвад нар Дьяченна.

Массивал а доккхий толлаш дьхад пятилетка лоны дьхала международни партин дьхалг мастерашца коммунистан М. В. Тогай, Х. Г. Нозадзе, Д. Г. Бычков, Н. В. Шмелев, И. И. Зарудаев, А. Г. Трегубов жерге латтера бргалдина.

Дйха докладнойе дуьх отчетни кхъаьта гІиллошъеча организацис бёлх тайбара нерг горкомо дальше гІуллакех. Воспама а техникески а культдалеча кадрашца чІогІлъкый перех цІнъяра. Пхе шера экспортна дІадаьнна 1969 гІа 1970 гІа, метр бола нах чубака цІевош, массеик культурно - бытовой обьект.

Бурьу латтарош ткх шера пятилетка дІаяккхий 36 сихвина, бурьу тохара план толлийе ккоачаьнъ ду коллектива коммунистий Г. Г. Пахладзе, И. А. Атарщикова, Х. А. Хаьмурзаева, Ц. А. Дзугаева. Цар опыто къяьккх вари йоьшаш болх бе а проектни кІоарга ккоачаь бурьу тоха а йиш хІлар.

— Цхьаьдоп толемаш дидарах ккоачаь бе йиш яь партийна организацис, — йоьаь докладчика. Промышленносте, гІиллошъеча, транспорта дьхала ккоа чанбоначаьрашца, пайда ца эцаш ре-

ЛАКХЬЕ КОММУНИСТИЙ АВАНГАРДНИ ЛОАРХІАМ

В. Ф. Щукин, Бурьу аттарах балхи управленне партбюро секретарь.

Партге городской комитето кулгаа а йоьш отчетни юкъаьгІа чІогІгІа терхьа тІаьхьийтаь бурудеттарий партийни организацин коммунистий авангардни роль лакхъяра, цар цоьй устватан декларащ ккоачаньнъгга Іалашъяра.

Партийни собраньнъга дийнъ коммунистий авангардни роль лакхъяра дешаш, цар цоьй устаьнбой декларащ ккоачаьнъгара йоьаь отчетница задиктаа.

Пеххьарча шерашка дийнъ дакхдеккнеш коммунистий идейни бойрам, шолшта тІаьхьалера болъ ваьш бола цаь бехкгтоклан Партгерча участкашца бе тха коммунисташ. Шерех духхьарер цоьй участкашке бохька организатгерне ткх техничеки болх бу Масала, бурудеттача мастерошца.

ни. Атарщикова, Пахлезше, Хамурзиева, Хелаеве ух дешара шера партийна организацин систеге экономически знаньей дарах заниташ ю.

Дешара дешаьта чІогІгІа терхьа тІаьхьийтаь тхо партийни организацин, 41—юкъеча техничеки заведенешка дешаш, 41—юкъеча техничеки заведенешка дешаш ва. Шерга-шера ю оьпа лаьтт ваьре йоьаь болх бе ломаьсте. Ерриге коллектив чуложа партийни дешара система.

Ерриге контора хьийлича тхоьш, шта хьалхенга латтера декларащ лоарх1алаш тхо. Нина резервин йокхий я тай, уьк тёит толлаеттне оарагІгІенка хорах.

Ноябрь бетте шера план ккоачаньнъйтаь тхе 6 бригада, къайгІа бетте плац ккоачаьнъгара 9 а Цхьабакъда хІинъ а ритмично бан коллективо болх, плац ккоачаьнъ ю, 11 бетте плац тхе 9 процент мара ккоачаньнъ. Уьк ккоачаьнъгара хІоарга а болашъ дІаух.

Чіогігіа повкъарло ю тхона болхьошта культурно - бытови хьалха ца хьарор а. Болхьой гоьа я вай ер. Цхьа клуб ца кампрошта сперза салаша моттаг ва

Во за гІулъох автозаводстгара

ПРОФСОЮЗАШ ЯХЬА КЕРТЬ ЛАТТ

Т. А. ТЕБОЕВ, НГДУ рабочкома председатель

Социалистически яхь чІогІгІа терхьа тІаьхьийтаь профсоюзни организаци. Хьона социалистически нье хьажа дешаш 3600 сагга ва. коммунистически къаьстгана ударник яхь ца пи ягІдаран хьона ю. Сайгіа

КЕРДА ТОРОНАШ ЛЕХ КОММУНИСТАША

ЛЕНИНСКИ РАЙОННИ ПАРТИЙНИ КОНФЕРЕНЦЕРА

12 декабре XIII Ленинскн районни партийн конференцн хиндар. Делегаташа лаайбIйар «КПСС Ленинскн районна отчетни докладчегн» (докладчнк — КПСС районна секретарь Г. Ф. Гайзова) «КПСС районна ревизионни комиссе докладчегь» (докладчнк — ревизионни комиссе председателн З. С. Попикова).

Шкина а докладаех премнпса къамалаех дар В. М. ШЕЛЕКНИНА — «Красный молот» завода партхома секретарь, Р. СЛЮСАРЕВ — шаейко - производственна объединение болххочу, А. А.-Г. ГОЯГОВАС — пединститута партхома секретаре, Г. Г. ОЛЕЙНИКОВА — Ленинскн райнсполкома председатель, нок. ВОЧАРОВА — гранменскн гарнизона чIемахоче, нок. АХМАТХАНОВАС — хлебозаводнна мастера, Ю. В. МАРЕЧЕНКОВА — ВЛКСМ райнна хъалхар секретарь, нок. ИЛЬНЯАС — трамвая управленне электромонтера С. Р. САРКИСЯНЦА — (ма гокторскай больнина дора, А. Н. ОЛЕЙНИКОВАС — № 2 йолча школа хъалхархоч, Я. С. МАМИЛОВА — столовей, ресторанн, кафей треста директора, З. НСАКОВАС — Х. Нурадилова шеграгна драматеатра артистнас, М. Я. КСЕНДЗОВСКЕ — комсорне завода директора, А. М. ПЕТРЕНКОС — хъалхе тIехьалоама районна комитета председателя.

Гроние бонкстIарех а Ленинскн район. Уккала я машиностроительна заводаш, деггIаена шеейин промышленность, автотранспортнн предприятнн, институташ, техникумаш, дукха культура учреждененаш, творческн организацнеш. Отчетни хIинк чIух ларбIча балках, партс райнна а хъалхIинарде партийни организацнена бIолна партийно - политическе организационнни балкех дIайпар докладчика а прениека къамалаех дIала конференце делегаташа а.

Отчетни хIинк чIух районни партийни организацнен берригача коммунистнаен ерриге уйлн тIекхIитар КПСС XXIII съездел дуп тIехьагIа хIинкаца КПСС ЦК Пленумнн решенне, XII-на областной XVII-чу городской партийни конференцей решенни кхочашъера. Промышленни предприятей, организацей, еррнгача культурна учреждененаш партийни организацнеи, дIала тIекхIа айпар В. И. Ленин вах 100 шу дихарь сийна кьержа яхь. Дукхи керда дихх гIуллакгаш дIадоладир коммунистнча, производство новаторнна.

Юкбенн хIйнк ена хIинк хъалхар яхь керда формаш. Масала, Грозненскн ремонтно - механнческн заводна коллектнво 1969 шера 12 апрелех коммунистнческн субботник де а вина дийнна яхна тхе шера плана хIинк хъалхе кхочашъена фонде дIачудаза а ТIехьалгIар республнка бюджетаех къхьегахкаш.

Республнке шерра хъалхаъар нповй пятилетка бакъна вахча хIинкаш кхочашъе аьнна «Красный молот» завода № 13 ноха коммунистнческн № 1 йолча «Автоспецоборудование» завода коммунистнча нох. Пушнен дIаболлаш кинцаетна. Райнее къаблъяп тIаийар московскн техническонов. Иванченкон почин а. Уих шера 22 аренде кIоначь бакалех хьаьнь дукха продукцнн врахийар райнна 25 коллектнво.

Уих шера хъалхаъар дукхагIа хоалнчн дахарех 5500 сага енчай ленинскн хоьмлейнн медалаш, хIинка «Красный молот» завода, шнейин производственни объединене, деггIаена шн

ШЕРАГІА ЙОАРЖАЕ ЯХЬ

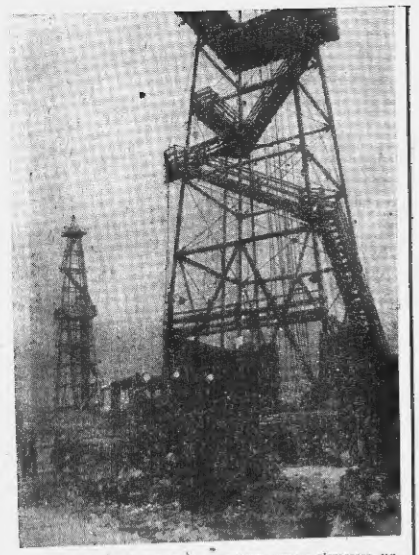

Тюменски буьнастарашна хьал ялъяз хьокъаъшьой пятилетка — хьо миллион соагІа мегто хІоаэга снажжинаш.

Ь КПСС XVIV-ра тІа съедза яхь йоагІача тІаІназа пъкъьанкъра мийго еш. «Главтюменьнефтегаз» буьуь дегтаяв бонгаавыш дош лемназ шена йоазы сыажжинаш малинон метрага дІакхоачас, аьнан. Из пъкъьІа лаврхІачул 83 хьар мегто дуккагІа я.

СУРТА ТІА: керзача мегтаяс дІакъьа кийчеш я буьовой установка.

И. Сапожкова сурт.,
ТАСС фотохроника.

Треста баьк ухь шера тоазбарга къайле малагІа я? Цунах къайле еш саг яьи. Цун лоарХІаГІаргна бакъаяч пал ца партийни профсюзни организацей инициативагІа ухзаа боьшша йоаз яхь яІаттІехьакхар хилар, цюй ниеск пал тешар, болх кхечаша яІаттІехьакхар.

Корта баккон яхь йоаржаяьа треста гІишлошъера организацин та юкъе. Треста Организацента хьакъара мегтиг кхакхача ялара хара тера ШІе байраяч доагІаш доаз дакан соагІатеп ду. Уку шера хьалъарга кварташ дІакъьа соагІаташ а доазза ПМК-101 — пилальник нов. Безолинский, двоагІа-гІича кварташ — СМУ-4 — начальник тов. Муратанов, ПІ-ча кварташ — ПМК-657 — начальник тов. Нигаязов.

Яхьа лаорХІаме бишлаяо я, мегтиган хьокъаъ доаза тъкъаяна организацте экономика, производительности, болгача, финансе ю гІулаяхъан кІоаргаІа хьогейтаган а доазза ийбсаяь, найдаяьа-гІа доаз дара денцаята терсам дуккагІа «Табернабеи а хІлар.

Хіара социалистическа предприятте эгтара ъьалъара декъар да пачъаяьаркех план хІоачаяьар, а ІІлакъа ГІишлошъера организацин та — объектаи эксплуатаце дІакъьаре поздрядни балгой боарямен пали хІоачаяьар. Из хьокъан 1969 шера план хІоачаяьаи ингаяь организаци та универга а ІІлакъа трест бІаргча хьаййаза из вІалга хІоачаяи ца яьа а метте, уку шера ерогича подразделенеца (ПМК-432 дІаийкъаза) планан хІоачаяи тІехІоачаяи сан хІаьта бІаргча хьайдача треста а дикка тІехІоачаяьеш я хілар.

Организаце боаяамен физическа гІулаяхъан тоадара цІеяхяитта уйяз тІаІнаяйг къаетамен оборудование лакъъаром ду хьокъаяз пилюи заданеи хІоачаяьаеров. Из хьокъан инитта терказдбу баьк итогаи ею хана, цунна тІабоаяйг воздействий терапи, хІаьта избаьан доаяи болин къаьетама оборудование дІадахача шераяв ийбсаяьа цІяьанцдоаче беттанна 50 процеит лаьменаяй, дІаьта хьа шера цюнлагІаи квартале продукци арзеяаре план 20 процеит соагІа тІехьхоачаяьаяьай.

Яъьа итогаи еча хана терказдеча хьокъаъшта юкъе баьк6аб алаяе фоидаз пайда яяяра хьокъан. Белгалдаккха деза, энгара кІеягаІга лаьрхІача а соаяк тухаста организацеца алаяе доад 16-ша тІехьхьакъа мегтиг хинай — 300 хьар сомал тІех дІаяхитий из ца яъь баллаш соаяиГа дІадаьар, бюан яхь тоагІа. Цунах дІаяхитий из ца яъь баллаш соаяиГа дІадаьар, бюан яхь тоагІа. Цу хьа